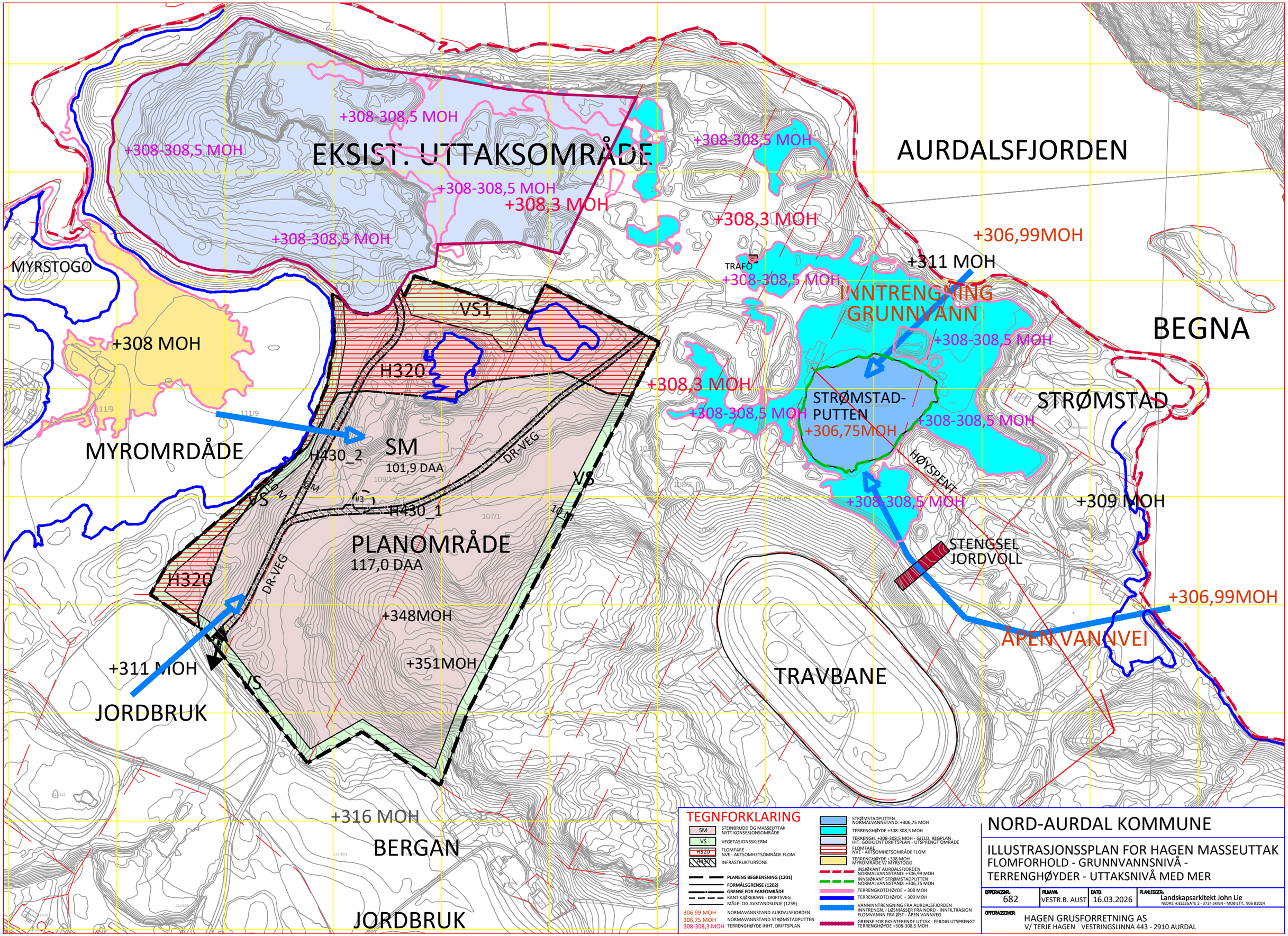
EKSIST. UTTAKSOMRÅDE
+308-308,5 MOH
+308,3 MOH
AURDALSFJORDEN
+306,99MOH
+311 MOH
TRAFO
INNTRENGNING GRUNNVANN
BEGNA
MYRSTOGO
+308 MOH
VS1
H320
STRØMSTAD-PUTTEN
+306,75MOH
STRØMSTAD
MYROMRDÅDE
SM
101,9 DAA
H430_2
H430_1
DR-VEG
VS
HØYSPENT
+309 MOH
PLANOMRÅDE
117,0 DAA
STENGSEL JORDVOLL
+348MOH
+351MOH
ÅPEN VANNVEI
TRAVBANE
JORDBRUK
+316 MOH
BERGAN
TEGNFORKLARING
SM STEINBRUDD OG MASSEUTTAK NYTT KONSESJONSOMRÅDE
VS VEGETASJONSSKJERM
H320 FLOMFARE NVE - AKTSOMHETSOMRÅDE FLOM
H430 INFRASTRUKTURSONE
PLANENS BEGRENSNING (1201)
FORMÅLSGRENSE (1202)
GRENSE FOR FAREOMRÅDE
KANT KJØREBANE - DRIFTSVEG
MÅLE- OG AVSTANDSLINJE (1259)
306,99 MOH NORMAVANNSTAND AURDALSFJORDEN
306,75 MOH NORMAVANNSTAND STRØMSTADPUTTEN
308-308,3 MOH TERRENGHØYDE IHHT. DRIFTSPLAN
STRØMSTADPUTTEN NORMALVANNSTAND: +306,75 MOH
TERRENGHØYDE +308-308,5 MOH
TERRENGH. +308-308,5 MOH - GJELD. REGPLAN, IHT. GODKJENT DRIFTSPLAN - UTSPRENGT OMRÅDE
FLOMFARE NVE - AKTSOMHETSOMRÅDE FLOM
TERRENGHØYDE +308 MOH MYROMRÅDE V/ MYRSTOGO
INSJØKANT AURDALSFJORDEN NORMALVANNSTAND: +306,99 MOH
INNSJØKANT STRØMSTADPUTTEN NORMALVANNSTAND: +306,75 MOH
TERRENGKOTEHØYDE + 308 MOH
TERRENGKOTEHØYDE + 309 MOH
VANNINNTRENGNING FRA AURDALSFJORDEN
INNTRENGN. I LØSMASSER FRA NORD - INNFILTRASJON FLOMVANNN FRA ØST - ÅPEN VANNVEG
GRENSE FOR EKSISTERENDE UTTAK - FERDIG UTSPRENGT TERRENGHØYDE +308-308,5 MOH
NORD-AURDAL KOMMUNE
ILLUSTRASJONSSPLAN FOR HAGEN MASSEUTTAK
FLOMFORHOLD - GRUNNVANNSNIVÅ - TERRENGHØYDER - UTTAKSNIVÅ MED MER
OPPDRAGSNR.: 682
FILNAVN: VESTR.B. AUST
DATO: 16.03.2026
PLANLEGGER: Landskapsarkitekt John Lie
NEDRE HJELLEGATE 2 - 3724 SKIEN - MOBILTLF.: 906 81024
OPPDRAGSGIVER: HAGEN GRUSFORRETNING AS
V/ TERJE HAGEN VESTRINGSLINNA 443 - 2910 AURDAL