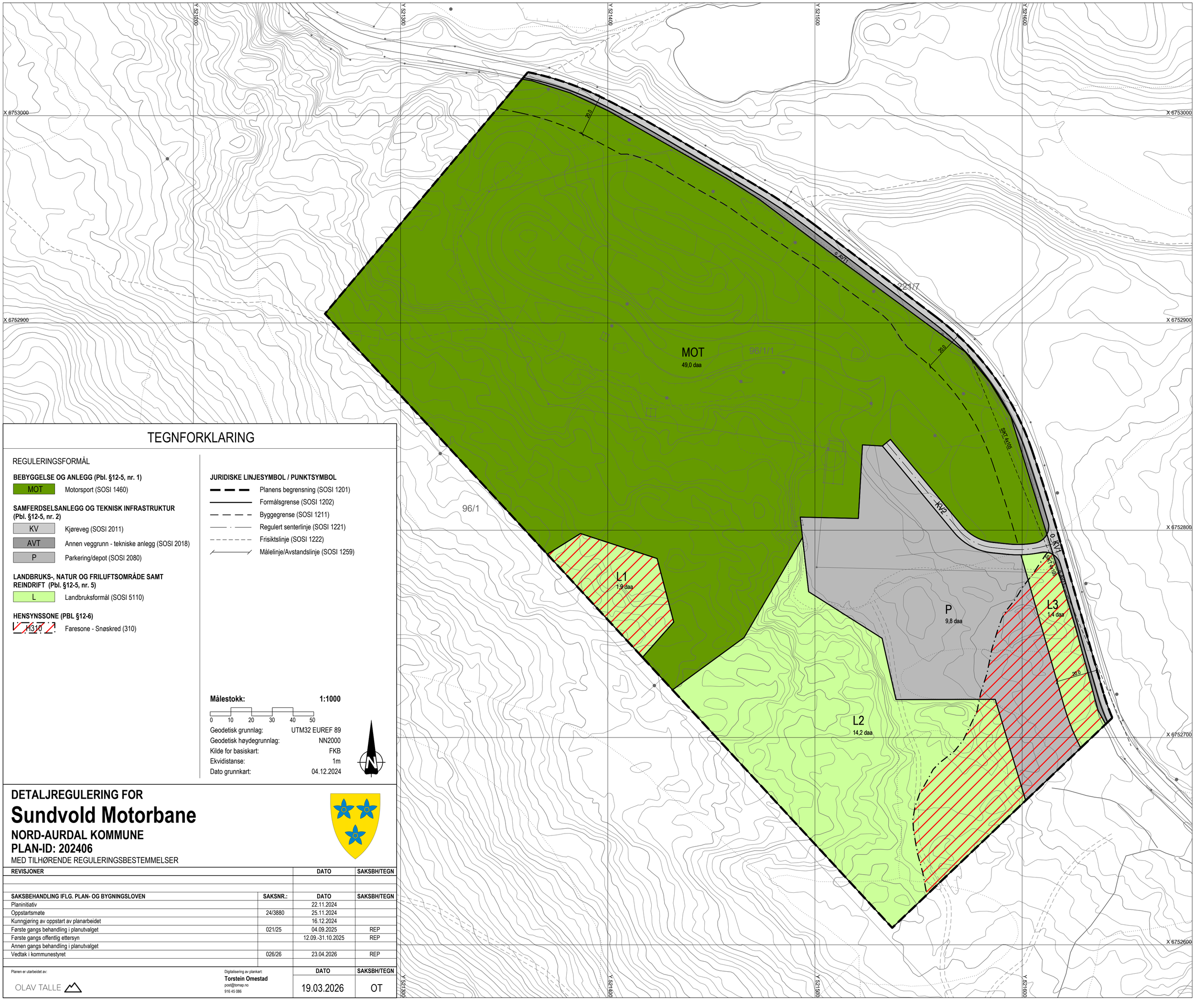

TEGNFORKLARING

REGULERINGSFORMÅL

BEBYGGELSE OG ANLEGG (Pbl. §12-5, nr. 1)

- MOT — Motorsport (SOSI 1460)

SAMFERDSELSANLEGG OG TEKNISK INFRASTRUKTUR (Pbl. §12-5, nr. 2)

- KV — Kjøreveg (SOSI 2011)
- AVT — Annen veggrunn - tekniske anlegg (SOSI 2018)
- P — Parkering/depot (SOSI 2080)

LANDBRUKS-, NATUR OG FRILUFTSOMRÅDE SAMT REINDRIFT (Pbl. §12-5, nr. 5)

- L — Landbruksformål (SOSI 5110)

HENSYNSSONE (PBL §12-6)

- H310 — Faresone - Snøskred (310)

JURIDISKE LINJESYMBOL / PUNKTSYMBOL

- Planens begrensning (SOSI 1201)
- Formålsgrense (SOSI 1202)
- Byggegrense (SOSI 1211)
- Regulert senterlinje (SOSI 1221)
- Frisiktslinje (SOSI 1222)
- Målelinje/Avstandslinje (SOSI 1259)

Målestokk: 1:1000

0 10 20 30 40 50

Geodetisk grunnlag:	UTM32 EUREF 89
Geodetisk høydegrunnlag:	NN2000
Kilde for basiskart:	FKB
Ekvidistanse:	1m
Dato grunnkart:	04.12.2024

N

DETALJREGULERING FOR

Sundvold Motorbane

NORD-AURDAL KOMMUNE

PLAN-ID: 202406

MED TILHØRENDE REGULERINGSBESTEMMELSER

REVISJONER		DATO	SAKSBH/TEGN
SAKSBEHANDLING IFLG. PLAN- OG BYGNINGSLOVEN	**SAKSNR.:**	**DATO**	**SAKSBH/TEGN**
Planinitiativ		22.11.2024	
Oppstartsmøte	24/3880	25.11.2024	
Kunngjøring av oppstart av planarbeidet		16.12.2024	
Første gangs behandling i planutvalget	021/25	04.09.2025	REP
Første gangs offentlig ettersyn		12.09.-31.10.2025	REP
Annen gangs behandling i planutvalget			
Vedtak i kommunestyret	026/26	23.04.2026	REP

Planen er utarbeidet av:

OLAV TALLE

Digitalisering av plankart:
Torstein Omestad
post@tomap.no
916 45 086

DATO	SAKSBH/TEGN
19.03.2026	OT