

Tegnforklaring

- nr. 1 - BEBYGGELSE OG ANLEGG
  - Fritidsbebyggelse-frittliggende
  - Skiløypetrase
  - Energianlegg
  - Vann- og avløpanlegg
- nr. 2 - SAMFERDSELSANLEGG OG TEKNISK INFRASTRUKTUR
  - Kjøreveg
  - Annen veggrunn - grøntareal
- nr. 3 - GRØNNSTRUKTUR
  - Grønnstruktur
- nr. 5 - LANDBRUKS-, NATUR- OG FRILUFTSFORM. SAMT REINDR.
  - Landbruksformål
- SONE MED SÆRLIG ANGITTE HENSYN
  - Bestemmelsesområde
  - FAREOMRÅDE - Høyspenningsanlegg (inkl Høyspentkabler)
- LINJESYMBOLER Juridiske linjer
  - Plangrense
  - Grense for arealformål
  - Grense for faresoner
  - Regulert tomtegrense
  - Byggegrense

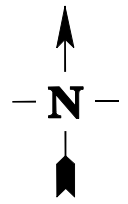
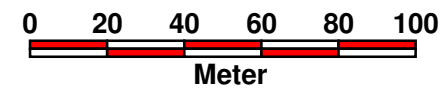

DETALJREGULERING FOR			
<b>BRATTSTØLEN HYTTEGREN 2</b>	Kartgrunnlag	FKB, 21.10.2015	
	Koordinatsystem:	EUREF89, UTM 32N	
	Målestokk:	1/2000	
	Ekvidistanse:	Ekvidist. 5 m. - Høgdegrunnlag NN2000	
<b>PlanID: 0542DR240</b>	Forslagstiller:	Nord-Aurdal kommune	
<b>Saksbehandling jf. plan- og bygningslova</b>	<b>Dato</b>	<b>Saksnr.</b>	<b>Signatur</b>
Kunngjøring av oppstart av arbeidet	10.12.2016		es
1. gongs handsaming i Planutvalget	24.08.2017	052/17	es
1. Offentleg høyring	16.09.2017	29.10.2017	es
2. gongs handsaming i Planutvalget.	30.11.2017	080/17	es
Vedtak i Kommunestyret	21.12.2017	085/17	es
	Plan utarbeidet av:	Sakshandsamar:	
	Areal+	es	
		Dato:	
		30.11.2017	