

NYSTØLGRENDE HYTTEOMRÅDE

Utvalgte flyfoto og planutsnitt

oversikt



Planområdet beliggenhet på Aurdalsåsen. Avgrensingen er ikke eksakt. Kart hentet fra finn.no.

flyfoto

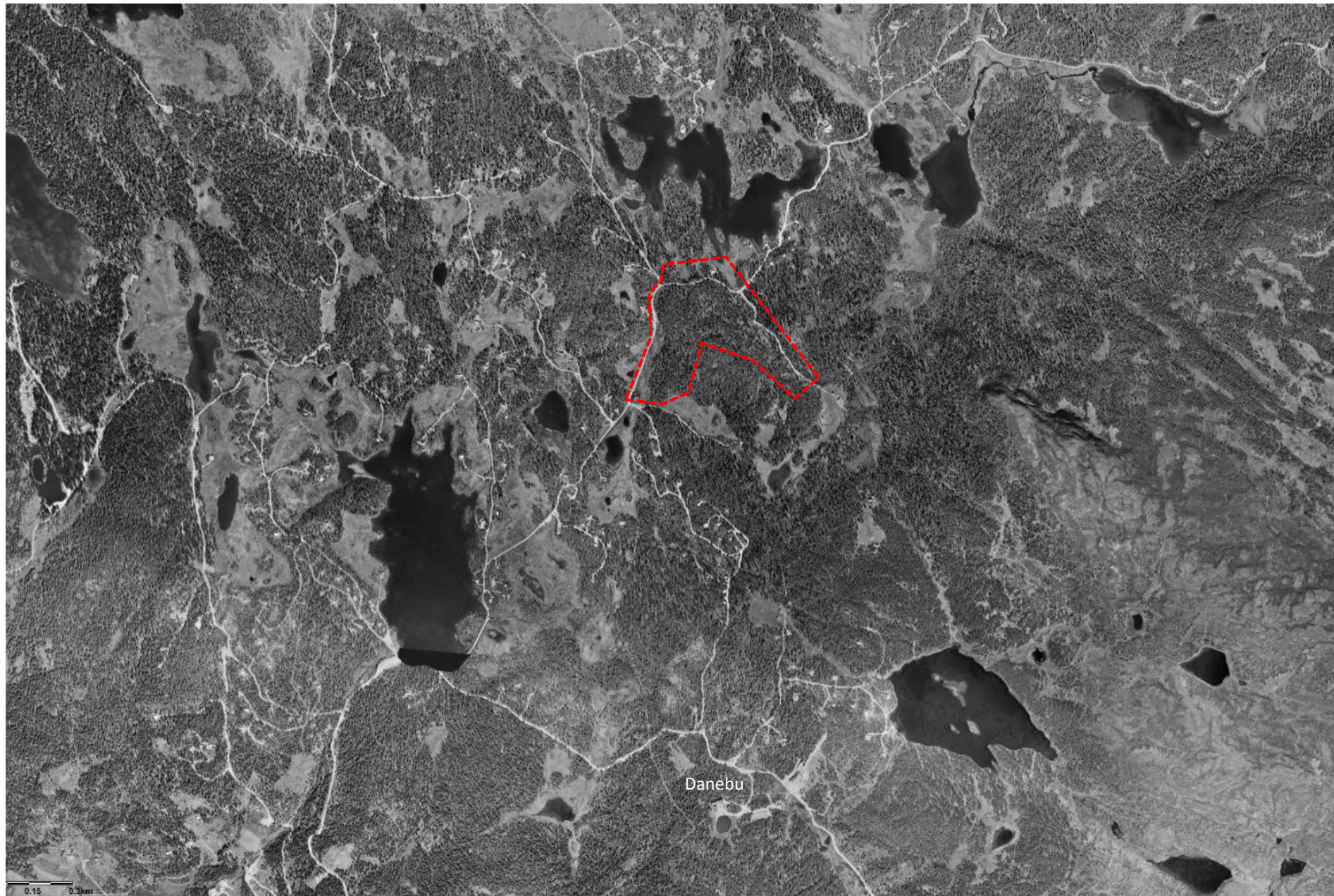

Aurdalsåsen 1967. Hentet fra norgebilder.no. Planområdet vist med stiplet rød linje. Planavgrensningen er ikke eksakt gjengitt.



Aurdalsåsen 2007. Hentet fra norgebilder.no. Planområdet vist med stiplet rød linje. Planavgrensningen er ikke eksakt gjengitt.



Aurdalsåsen 2016. Hentet fra norgebilder.no. Planområdet vist med stiplet rød linje. Planavgrensningen er ikke eksakt gjengitt.

planutsnitt

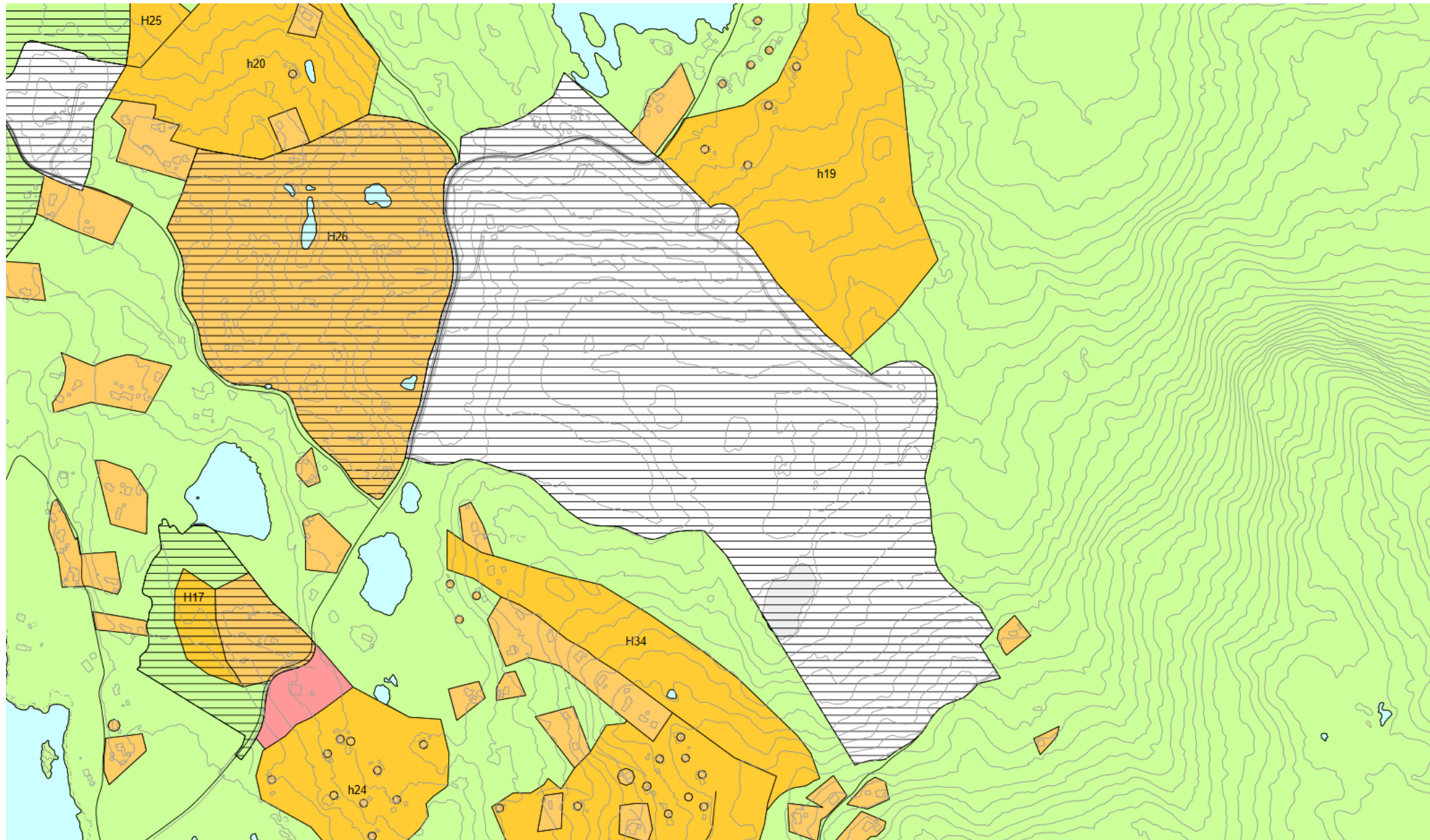

Utsnitt av kommuneplanens arealdel 2014. Reguleringsplan skal fortsatt gjelde.

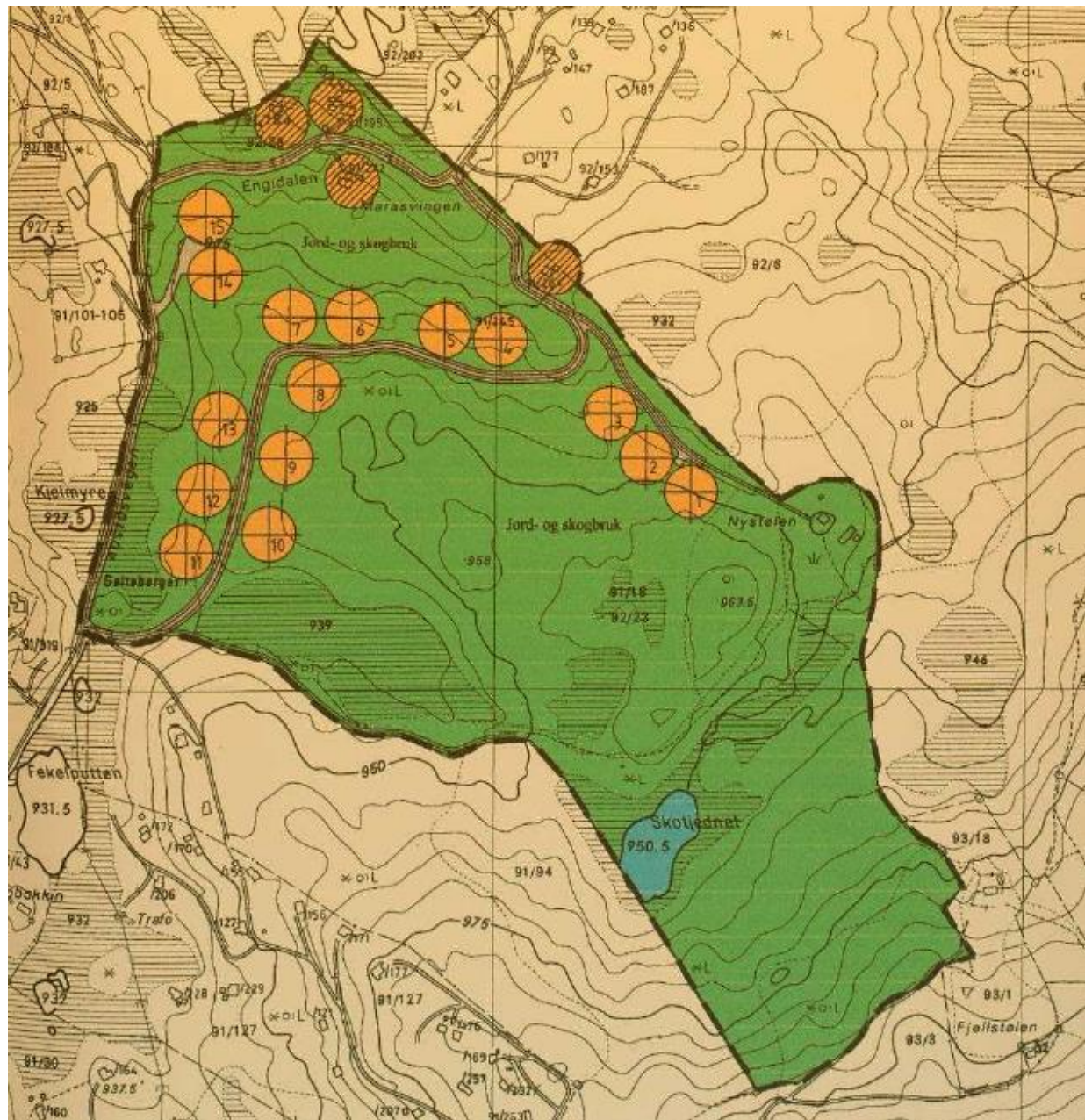

Gjeldende reguleringsplan Marasvingen, vedtatt 06.09.1999.

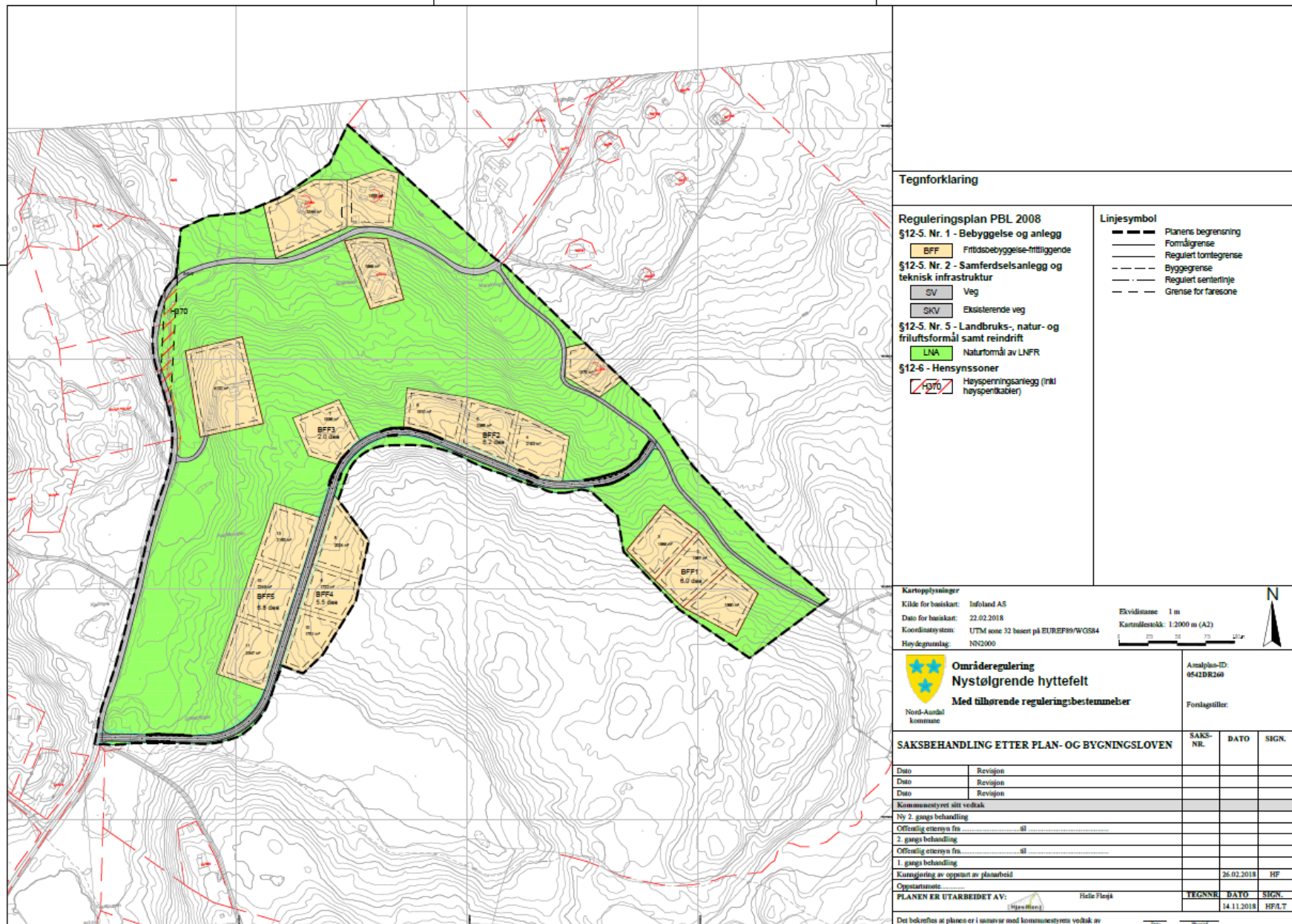

Tegnforklaring

Reguleringsplan PBL 2008

- §12-5. Nr. 1 - Bebyggelse og anlegg
 - BFF Fritidsbebyggelse-frittliggende
- §12-5. Nr. 2 - Samferdselsanlegg og teknisk infrastruktur
 - SV Veg
 - SKV Eksisterende veg
- §12-5. Nr. 5 - Landbruks-, natur- og friluftformål samt reindrift
 - LNA Naturtomål av LNFR
- §12-6 - Hensynssoner
 - H370 Høysperringanlegg (inkl høysperrtabler)

Linjesymbol

- Planens begrensning
- - - Formålgrense
- - - Regulert tomtegrense
- - - Byggegrense
- - - Regulert sentertlinje
- - - Grense for faresone

Kartopplysninger

Kilde for basiskart: Infoland AS
 Dato for basiskart: 22.02.2018
 Koordinatstøtten: UTM sone 32 basert på EUREF89/WGS84
 Høydegrunnlag: NN2000

Ekvidistanse 1 m
 Kartmålestokk: 1:2000 m (A2)



Områderegulering
Nystølgrende hyttefelt
 Med tilhørende reguleringsbestemmelser

Amalplan-ID:
0541DR260

Forslagstiller:

SAKSBEHANDLING ETTER PLAN- OG BYGNINGSLOVEN				SAKS-NR.	DATO	SIGN.	
Dato	Revisjon						
Dato	Revisjon						
Dato	Revisjon						
Kommunestyret sitt vedtak							
Ny 2. gangs behandling							
Offentlig ettersyn fra							
2. gangs behandling							
Offentlig ettersyn fra							
1. gangs behandling							
Kunngjøring av oppsett av planarbeid						26.02.2018	HF
Oppsettstøtte							
PLANEN ER UTARBEIDET AV: Helle Fleiås				TEGNNE	DATO	SIGN.	
					14.11.2018	HF/LT	

Det bekreftes at planen er i samsvar med kommunestyrets vedtak av

Planforslag fra forslagstiller datert 14.11.2018